 <b>CONCELLO DE TEO</b>		<b>CONCELLO DE TEO</b> Plan Parcial del SUND-12 Área Mixta Terciaria/Industrial Portoameneiro	
 EQUIPO REDACCION DEL PLAN Arquitecto: Manuel Borbón Sanchiz Biólogo: César Arquero Cabral		Aprobación inicial del Plan Parcial	
CODIGO PROYECTO 15002_PP_SUND12_202302_AI FEBRERO 2023 Escala: 1:10000		DA E. LOCALIZACIÓN <b>DAE 01 LOC</b>	
			

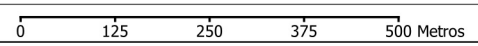

<b>Límites</b>	<b>Formas</b>	— Curvas secundarias
Ámbito (AG)	Curvas (MDT01)	Límite constructivo
Ámbito (AG) máscara	— Curvas principales	

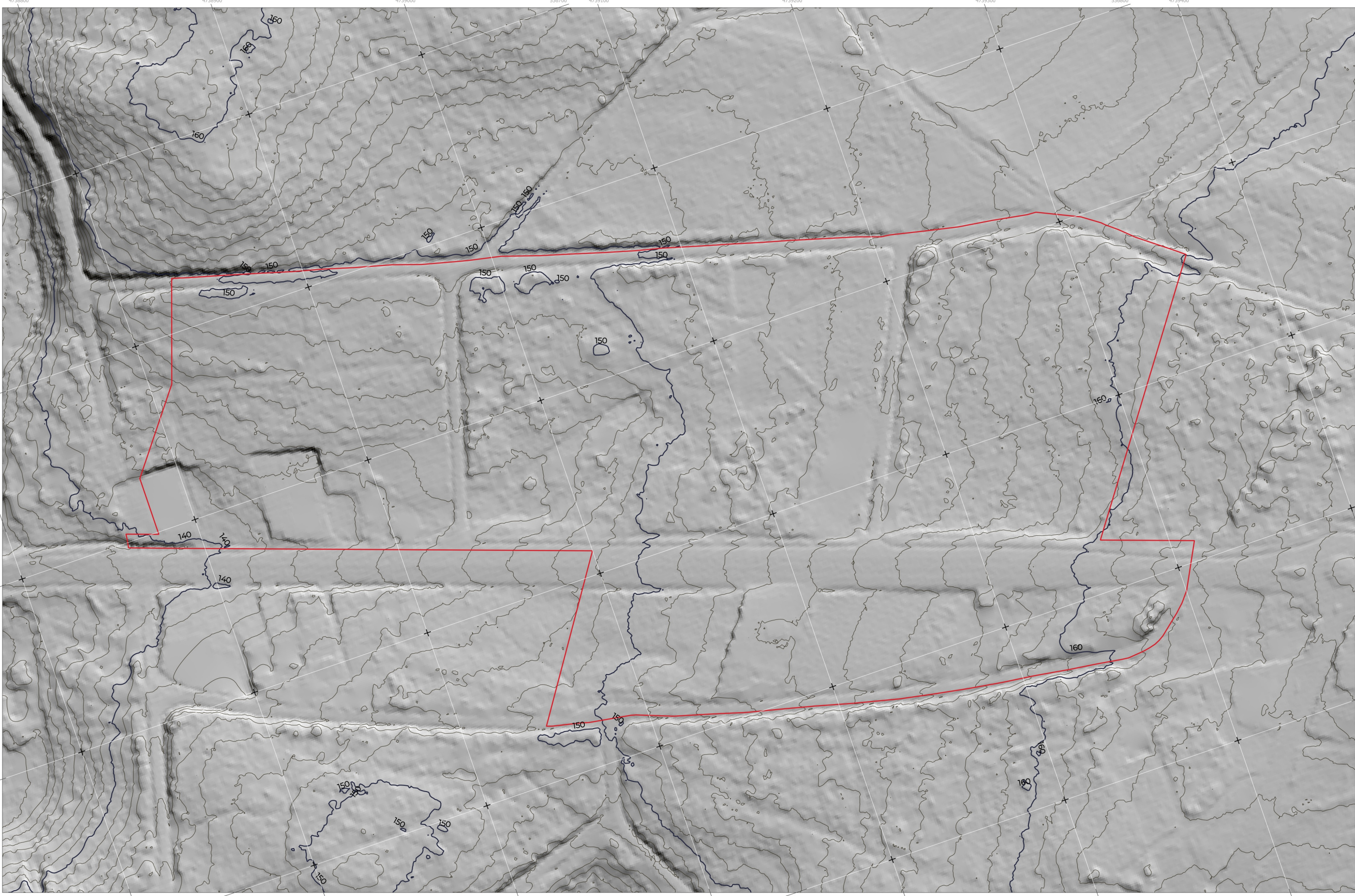

	<b>CONCELLO DE TEO</b>	
	Plan Parcial del SUND-12 Área Mixta Terciaria/Industrial Portoameneiro	
	Arquitecto: Manuel Borobio Sanchiz Biólogo: César Arquero Cabral	
Aprobación inicial del Plan Parcial		
DAE. TOPOGRÁFICO		
<b>DAE 05 TOPO</b>		
CODIGO PROYECTO: 150082_PP_SUND12_202302_AI	ETS: 89 ÚTIMA HOJA: 29	Escala: 1:2000

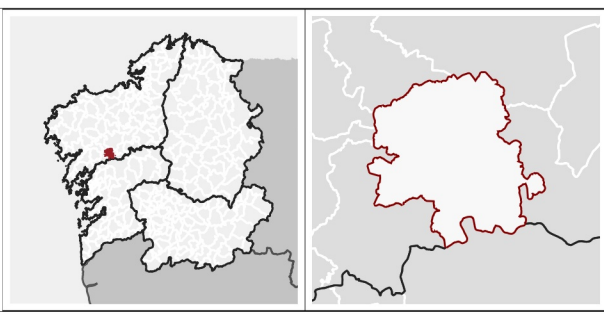

<p>Límites</p> <p>Ámbito (AG)</p>	<p>Usos</p> <p>Catastro</p>	<p>— Límite constructivo</p>			<p>CONCELLO DE TEO</p> <p>ab+ ARQUITECTOS TALLER DE ESTUDIOS</p> <p>CODIGO PROYECTO: 15082_PP_SUND12_202302_AI</p> <p>FEBRERO 2023</p> <p>ETRS 89 UTM Huso 29</p> <p>Escala: 1:2000</p>	<p><b>CONCELLO DE TEO</b></p> <p>Plan Parcial del SUND-12 Área Mixta Terciaria/Industrial Portoameneiro</p> <p>Arquitecto: Manuel Borobio Sanchiz Biólogo: César Arquero Cabral</p> <p>Aprobación inicial del Plan Parcial</p> <p>DAE. CATASTRO</p> <p><b>DAE 06 CAT</b></p> <p>0 25 50 75 100 Metros</p>
-----------------------------------	-----------------------------	------------------------------	--	--	-----------------------------------------------------------------------------------------------------------------------------------------------------------------------------------------------------	-------------------------------------------------------------------------------------------------------------------------------------------------------------------------------------------------------------------------------------------------------------------------------------------------------------------

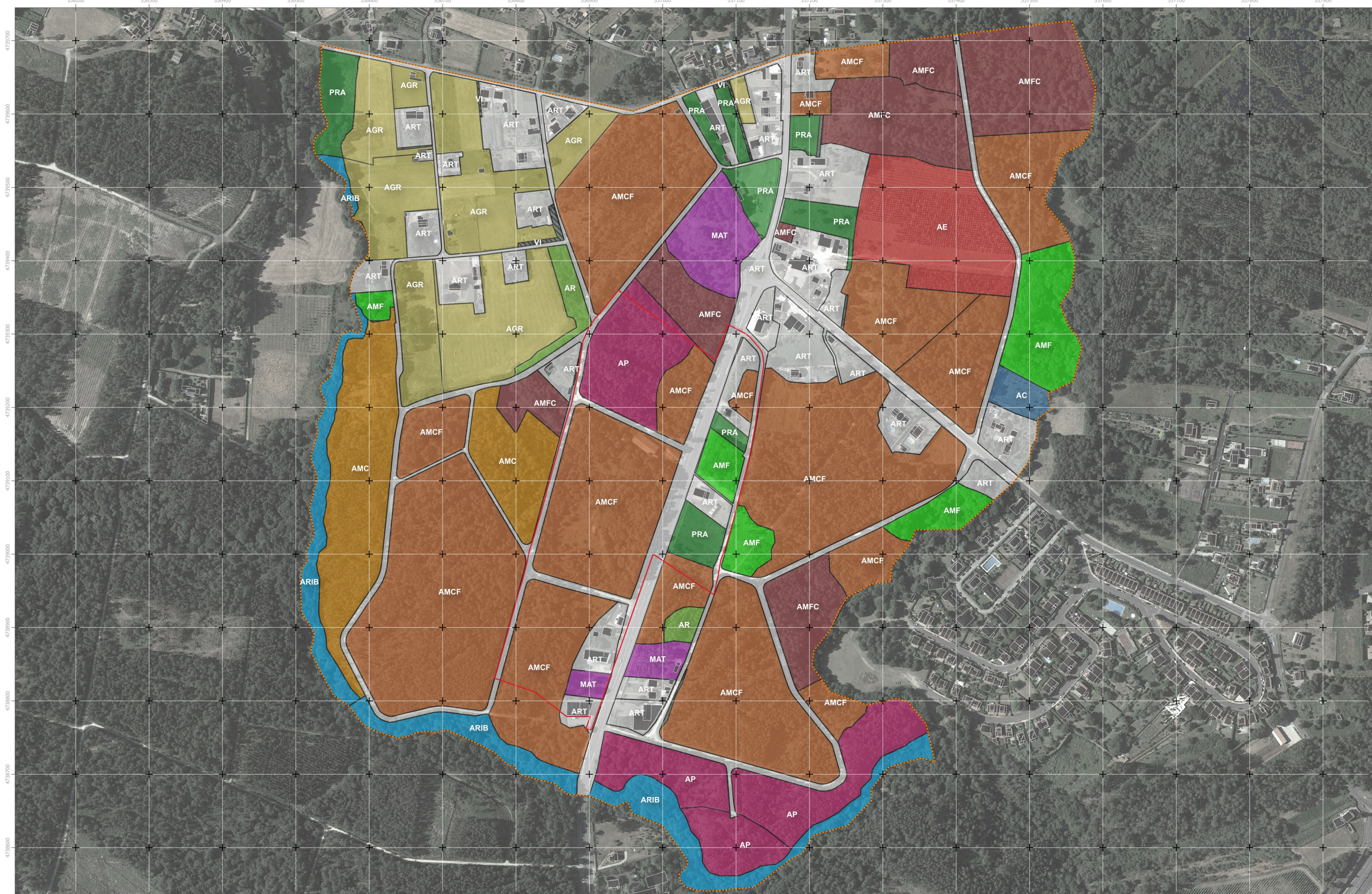

<p><b>Límites</b></p> <p>Ámbito (AD)</p> <p><b>Usos</b></p> <p>Catastro (20210301)</p> <p><b>Vegetación</b></p> <p>Vegetación</p>	<p>Arbolado - Robles</p> <p>Arbolado mixto - Coníferas/Frondosas</p> <p>Arbolado mixto - Frondosas/Coníferas</p> <p>Arbolado mixto - Frondosas</p> <p>Artificial</p> <p>Matorral</p>	<p>Prado</p> <p>Límite constructivo</p>		<p>CONCELLO DE TEO</p> <p>ARTESANOS VALLES DE OSTELOS</p> <p>ab+ ARTESANOS VALLES DE OSTELOS</p> <p>CODIGO PROYECTO: 15082_PP_SUND12_202302_AI</p> <p>FEBRERO 2023</p> <p>ETRS 89 UTM Huso 29</p> <p>Escala: 1:5000</p>	<p><b>CONCELLO DE TEO</b></p> <p>Plan Parcial del SUND-12 Área Mixta Terciaria/Industrial Portoameneiro</p> <p>Arquitecto: Manuel Borobio Sanchiz Biólogo: César Arquero Cabral</p> <p>Aprobación inicial del Plan Parcial</p> <p>DAE. USOS Y VEGETACIÓN</p> <p><b>DAE 07 USO</b></p> <p>0 62 124 186 248 Metros</p>
-----------------------------------------------------------------------------------------------------------------------------------	--------------------------------------------------------------------------------------------------------------------------------------------------------------------------------------	-----------------------------------------	--	-------------------------------------------------------------------------------------------------------------------------------------------------------------------------------------------------------------------------------------	------------------------------------------------------------------------------------------------------------------------------------------------------------------------------------------------------------------------------------------------------------------------------------------------------------------------------

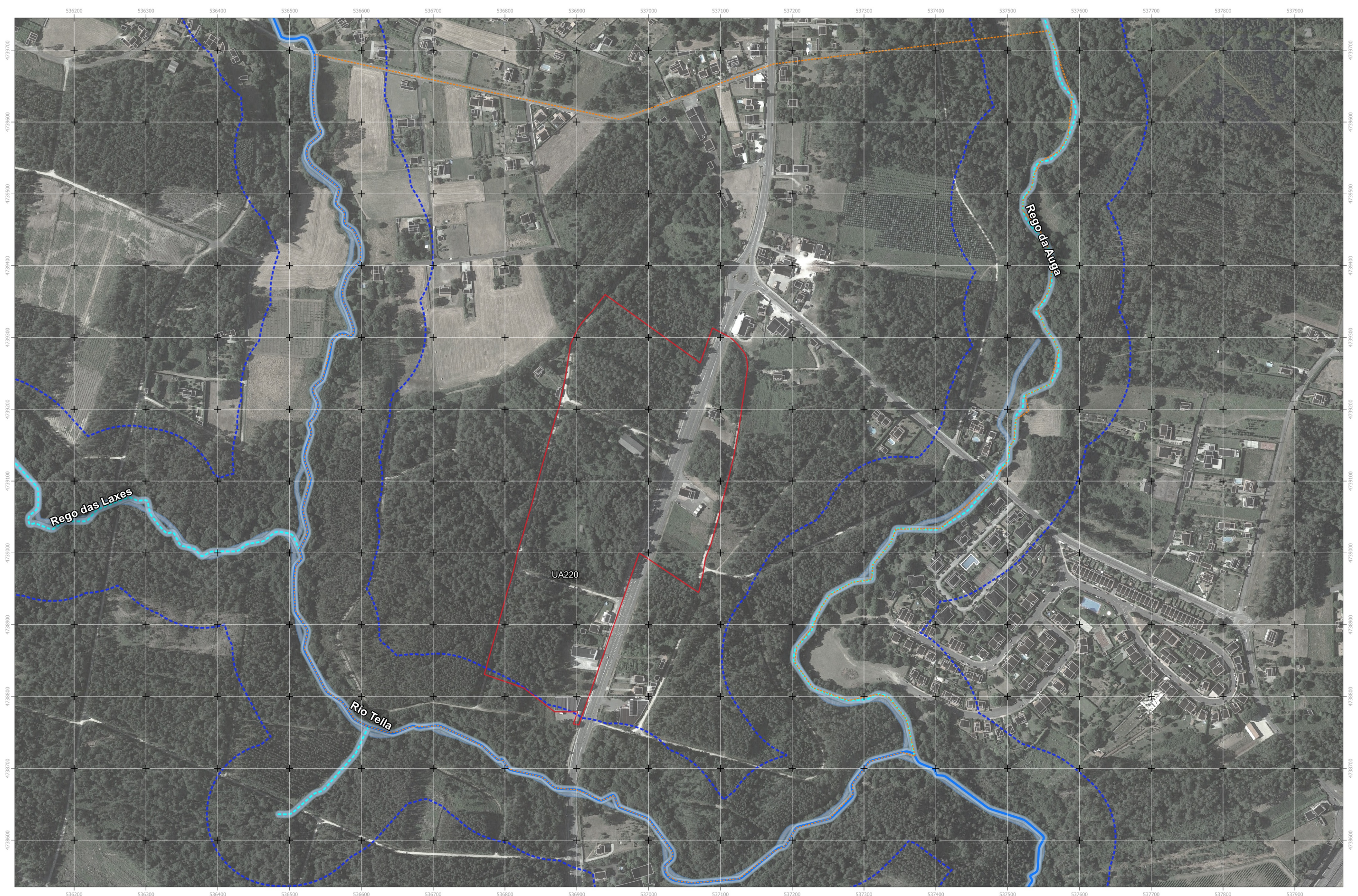

<p><b>Límites</b></p> <p>Ámbito (AD)</p>	<p><b>DHGC</b></p> <p>DHGC_ZP</p>	<p><b>Usos</b></p> <p>Catastro (20210301)</p> <p>Límite constructivo</p>				<p><b>CONCELLO DE TEO</b></p> <p>Plan Parcial del SUND-12 Área Mixta Terciaria/Industrial Portoameneiro</p> <p>Arquitecto: Manuel Borobio Sanchiz Biólogo: César Arquero Cabral</p> <p>Aprobación inicial del Plan Parcial DAE. AFECCIONES AMBIENTALES</p> <p><b>DAE 08 AMB</b></p> <p>Escala: 1:5000</p> <p>0 62 124 186 248 Metros</p>
------------------------------------------	-----------------------------------	--------------------------------------------------------------------------	--	--	--	------------------------------------------------------------------------------------------------------------------------------------------------------------------------------------------------------------------------------------------------------------------------------------------------------------------------------------------------------

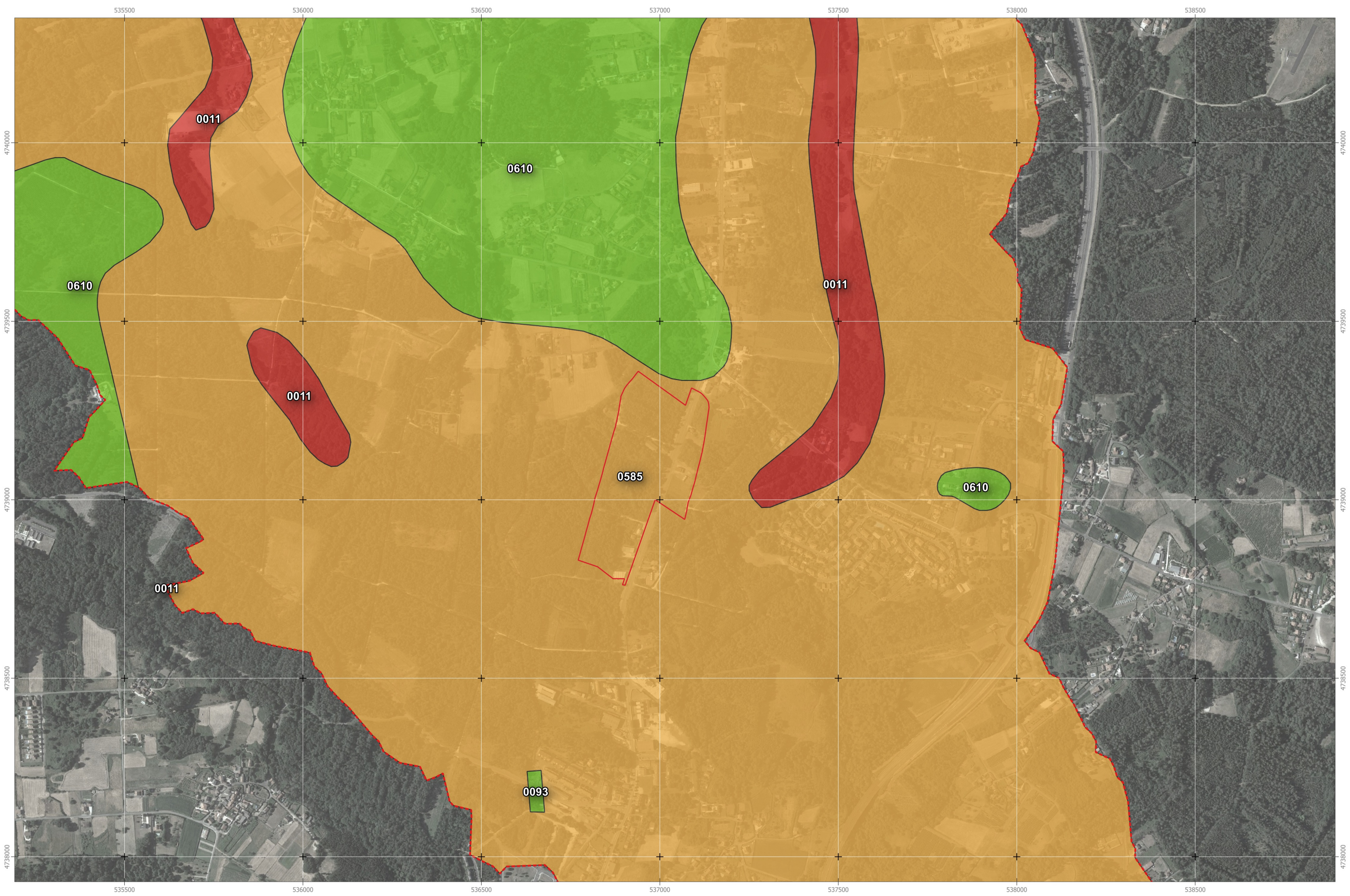

<b>Límites</b> Ámbito (AG)		<b>Geología</b> <b>Litología</b> Rocas graníticas		Rocas metamórficas Límite constructivo				 <b>CONCELLO DE TEO</b>	<b>CONCELLO DE TEO</b> Plan Parcial del SUND-12 Área Mixta Terciaria/Industrial Portoameneiro	
									EQUIPO PROYECTOR DEL PLAN: Arquitecto: Manuel Borobio Sanchiz Biólogo: César Arquero Cabral	
						CODIGO PROYECTO: 150082_PP_SUND12_202302_AI		Aprobación inicial del Plan Parcial		
						FECHA: FEBRERO 2023		DAE. GEOLOGÍA		
						ESCALA: 1:10000		<b>DAE 09 GEO</b>		

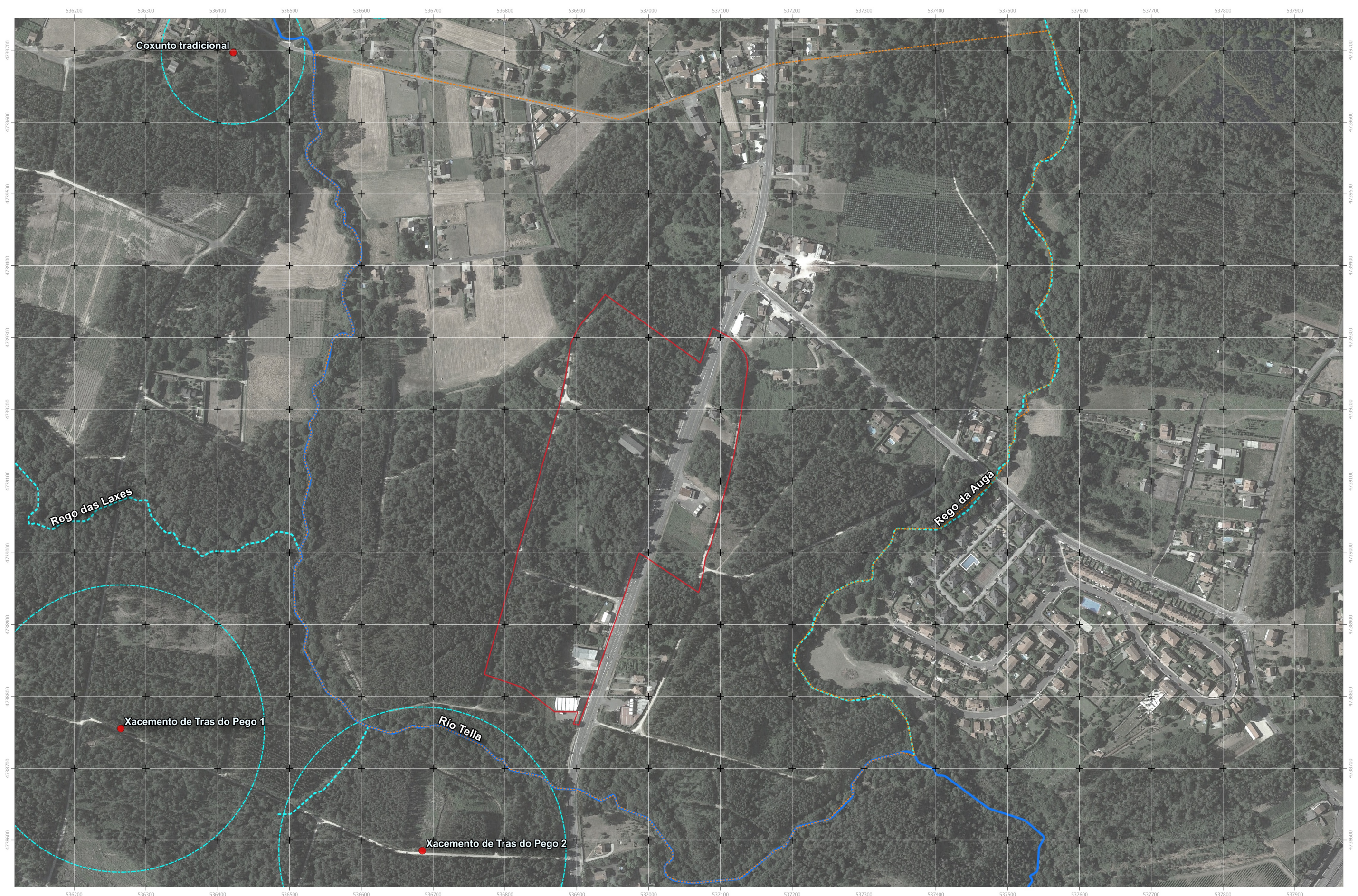

<p>Límites</p> <p>— Límite constructivo</p> <p>--- Ámbito (AD)</p>			<table border="1"> <tr> <td colspan="2"><b>CONCELLO DE TEO</b></td> </tr> <tr> <td colspan="2">Plan Parcial del SUND-12 Área Mixta Terciaria/Industrial Portoameneiro</td> </tr> <tr> <td> <small>GRUPO REDACCION DEL PLAN</small> Arquitecto: Manuel Borobio Sanchez Biólogo: César Arquero Cabral         </td> <td>Aprobación inicial del Plan Parcial</td> </tr> <tr> <td> <small>CODIGO PROYECTO</small> 15002_PP_SUND12_202302_AI FEBRERO 2023         </td> <td> <small>DAE. PATRIMONIO</small> <b>DAE 10 PATR</b> </td> </tr> <tr> <td> <small>ESCALA</small> Escala: 1:5000         </td> <td> </td> </tr> </table>	<b>CONCELLO DE TEO</b>		Plan Parcial del SUND-12 Área Mixta Terciaria/Industrial Portoameneiro		<small>GRUPO REDACCION DEL PLAN</small> Arquitecto: Manuel Borobio Sanchez Biólogo: César Arquero Cabral	Aprobación inicial del Plan Parcial	<small>CODIGO PROYECTO</small> 15002_PP_SUND12_202302_AI FEBRERO 2023	<small>DAE. PATRIMONIO</small> <b>DAE 10 PATR</b>	<small>ESCALA</small> Escala: 1:5000	
<b>CONCELLO DE TEO</b>													
Plan Parcial del SUND-12 Área Mixta Terciaria/Industrial Portoameneiro													
<small>GRUPO REDACCION DEL PLAN</small> Arquitecto: Manuel Borobio Sanchez Biólogo: César Arquero Cabral	Aprobación inicial del Plan Parcial												
<small>CODIGO PROYECTO</small> 15002_PP_SUND12_202302_AI FEBRERO 2023	<small>DAE. PATRIMONIO</small> <b>DAE 10 PATR</b>												
<small>ESCALA</small> Escala: 1:5000													